



COMUNE DI VALSAMOGGIA

Città metropolitana di Bologna

SERVIZIO ENTRATE

AVVISO PUBBLICO

PER L'EROGAZIONE DI CONTRIBUTI A FAVORE DI FAMIGLIE RESIDENTI NEL COMUNE DI VALSAMOGGIA IN SITUAZIONE DI MOROSITA' A SEGUITO DI UN PEGGIORAMENTO DELLA CONDIZIONE ECONOMICA CAUSA PANDEMIA DA COVID-19

Scadenza 11 dicembre 2021 ore 12

Il Comune di Valsamoggia, in esecuzione della Deliberazione della Giunta Comunale n. 90 del 16.11.2021 e della determinazione del Responsabile del Servizio Entrate n. 669 del 19/11/2021, promuove il seguente avviso pubblico al fine di sostenere le famiglie residenti che si trovano in situazione di morosità a seguito di un peggioramento della condizione economica causa pandemia da COVID-19

1) ENTITA' DEL FONDO

Per le finalità indicate è costituito un Fondo comunale di € 90.294,92

2) SOGGETTI BENEFICIARI E REQUISITI

Possono beneficiare del contributo i cittadini residenti nel Comune di Valsamoggia che abbiano ISEE, in corso di validità, non superiore a € 25.000,00. Potrà essere presentata una unica domanda per nucleo familiare.

Possono richiedere l'erogazione del contributo, previa autocertificazione ai sensi del DPR 455/2000, i residenti che, a causa del COVID 19, hanno subito un peggioramento della condizione economica a seguito della riduzione dei redditi in proprio possesso a partire dal gennaio 2020.

La riduzione del reddito e il conseguente peggioramento della situazione economica potrà essere conseguente a:

1. una interruzione e/o sospensione del rapporto di lavoro (es.: a causa di licenziamento);
2. il posizionamento in cassa integrazione;

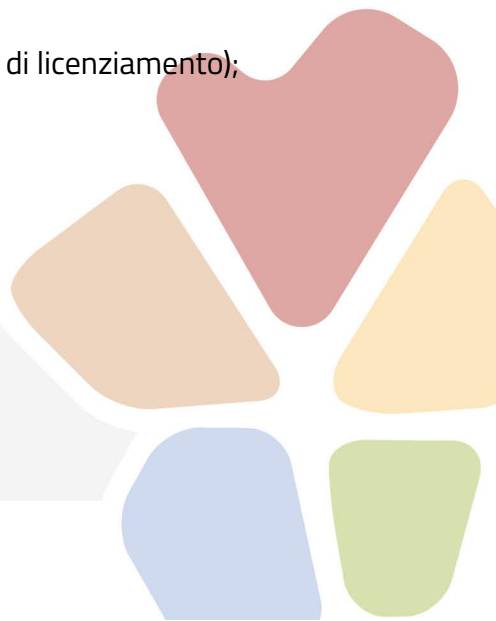

3. la riduzione dell'orario di lavoro;
4. il mancato rinnovo di contratto a tempo determinato e nelle varie forme di lavoro flessibile;
5. la mancata attività lavorativa in caso di lavoro stagionale/somministrato;
6. una riduzione del reddito da lavoro autonomo;

Il peggioramento della condizione economica può essere dovuto anche a causa di decesso nel proprio nucleo familiare per Covid-19 o di un ricovero, o comunque una malattia prolungata anche presso il proprio domicilio a causa del covid di un componente del nucleo familiare a partire dal 1° gennaio 2020.

Il contributo potrà essere richiesto anche nel caso in cui il richiedente abbia dovuto fare fronte a partire dal mese di gennaio 2020 a maggiori spese sostenute a causa del Covid- 19.

Sono considerate maggiori spese anche quelle sostenute dalle famiglie per disposizioni ministeriali dovute alla pandemia (es: costi baby sitter per chiusura scuole, spese per badanti o per strutture , ecc..)

3) SPESE AMMISSIBILI , ENTITA' DEL CONTRIBUTO E MODALITA' DI EROGAZIONE

Il contributo sarà finalizzato alla copertura dei pagamenti delle spese di amministrazione condominiale, utenze domestiche, servizi erogati dal Comune di Valsamoggia (es. Asilo Nido, Refezione Scolastica, trasporto scolastico ecc...), Tari utenze domestiche, per cui il nucleo familiare è stato impossibilitato a sostenere il costo a causa dell'emergenza epidemiologica.

Il contributo da attribuire può essere richiesto a copertura totale o parziale delle spese di cui sopra dovute a privati e/o al Comune di Valsamoggia, a titolo di pagamenti, acconti e rate relativi a piani di dilazioni di pagamenti, maturati e non pagati, a causa Covid-19 da gennaio 2020 fino alla data di pubblicazione dell' Avviso.

Si predisporrà un elenco dei beneficiari del contributo, per l'importo ad ognuno di essi spettante e fino ad esaurimento delle somme disponibili.

Il contributo verrà assegnato secondo l'ordine di arrivo delle domande.

L'erogazione del contributo dovrà avvenire nella seguente misura:

per nuclei monocomposti saranno erogabili importi sino a un massimo di € 400,00, con possibilità di incremento fino a € 200,00 per ogni ulteriore componente del nucleo familiare e,

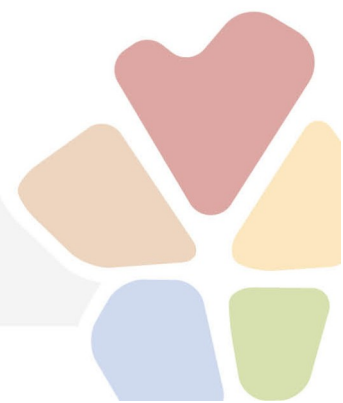

comunque, fino ad un massimo di € 1.200,00 come riportato di seguito.

Nucleo familiare composto da:

- 1 componente: fino a € 400,00;
- 2 componenti: fino a € 600,00;
- 3 componenti: fino a € 800,00;
- 4 componenti: fino a € 1.000,00;
- 5 componenti o più: fino a € 1.200,00.

Non può essere erogato un contributo maggiore rispetto al totale morosità indicate dal dichiarante nella richiesta contributo.

Qualora la richiesta di contributo superi le soglie sopra individuate e riguardi la compartecipazione al pagamento di diverse morosità, l'erogazione del contributo sarà suddivisa in maniera proporzionale tra le stesse.

Qualora l'ammontare complessivo dei benefici ammissibili sia inferiore alla disponibilità del fondo, si procederà alla rideterminazione del contributo suddividendo equamente il maggior ammontare fra tutte le domande pervenute, pur rispettando comunque il limite di morosità dichiarato dal richiedente.

4) TERMINE E MODALITA' PER LA PRESENTAZIONE DELLE DOMANDE

Le domande di contributo dovranno essere presentate esclusivamente attraverso modulo online, disponibile sul sito internet del Comune di Valsamoggia al seguente link:

https://unionerenolavinosamoggia.elixforms.it/rwe2/module_preview.jsp?MODULE_TAG=VS_contributi_famiglie_morose

a partire dal 22.11.2021

La scadenza per la presentazione delle domande è fissata alle ore 12 del giorno 11 dicembre 2021.

Ai fini della ricezione, farà fede la registrazione al protocollo dell'Ente.

Il termine fissato per la presentazione delle domande e dei documenti è perentorio; non saranno considerate valide le istanze presentate oltre la scadenza dei termini prefissati.



Saranno escluse dal procedimento le domande:

- pervenute fuori termine;
- non aventi diritto di essere presentate in quanto non in linea con i requisiti di ammissibilità;

Con la presentazione della domanda, il richiedente dichiara di aver preso visione del presente Avviso, di essere a conoscenza di tutte le prescrizioni in esso contenute e di accettarle integralmente.

5) CONTROLLI

Tutti i dati contenuti nel modulo di domanda sono comunicati in forma di dichiarazione sostitutiva resa ai sensi degli artt. 46 e 47 del DPR 445/2000. Tutte le spese dichiarate dovranno essere comprovate da appositi elementi giustificativi in possesso del dichiarante e dovranno essere dimostrati senza indugio in occasione di possibili controlli a cura del Responsabile del Servizio.

Sulle dichiarazioni rese e sulla documentazione presentata verranno effettuati controlli, anche a campione nella misura del 10%, , verificando la veridicità delle autocertificazioni rese dai richiedenti il contributo, avvalendosi dei dati in possesso dell'ente, di quelli anagrafici e in generale delle banche dati a disposizione. Qualora dai predetti controlli emergesse la non veridicità di quanto dichiarato, il richiedente decadrà dai benefici eventualmente concessi sulla base della dichiarazione non veritiera e si procederà alla revoca del contributo.

Le false dichiarazioni comportano altresì le sanzioni penali previste dall'art. 75 e 76 del DPR n. 445/2000.

Eventuali somme residue potranno essere ridistribuite tra gli aventi diritto, con le medesime modalità sopra riportate, fino ad esaurimento del fondo.

6) ALTRE INFORMAZIONI

La partecipazione alla procedura in oggetto comporta la piena ed incondizionata accettazione di tutte le condizioni e le clausole in essa contenute e nella relativa documentazione. Tutti i richiedenti si intendono informati delle condizioni del presente documento, dandosi atto che, per quanto in esso non specificato, si fa espresso rinvio alle leggi e ai regolamenti vigenti in materia in quanto applicabili.



L'Amministrazione Comunale, per il tramite del Servizio Entrate, si riserva di richiedere agli interessati in qualsiasi momento chiarimenti e/o documentazione aggiuntiva qualora necessaria allo svolgimento del procedimento e comunque per i successivi controlli.

Tutte le comunicazioni avverranno per posta elettronica, anche non certificata, all'indirizzo segnalato nel modulo di domanda dai richiedenti.

7) AMMINISTRAZIONE COMPETENTE: Comune di Valsamoggia - Piazza Garibaldi n. 1 Loc. Bazzano – 40053 Valsmaoggia (BO)

8) OGGETTO DEL PROCEDIMENTO: assegnazione contributi a famiglie in situazione di morosità a seguito di un peggioramento della condizione economica causa pandemia da COVID-19

9) RESPONSABILE DEL PROCEDIMENTO: Il Responsabile del procedimento è Carmen Pallotti – Responsabile Servizio Entrate

10) TRATTAMENTO DEI DATI PERSONALI

I dati acquisiti ai fini del presente avviso pubblico sono trattati nel rispetto e in applicazione delle disposizioni di cui al D.Lgs. N° 196/2003 “Codice in materia di protezione dei dati personali” e al Regolamento UE 2016/679 (GDPR) “Regolamento generale sulla protezione dei dati”.

11) INFORMAZIONI E PUBBLICITA'

Il presente bando sarà pubblicato all'Albo Pretorio on line del Comune di Valsamoggia fino alla scadenza, prevista in data 11 dicembre 2021 e sul sito istituzionale dell'Ente, fatte salve eventuali ulteriori forme integrative di pubblicità.

E' possibile richiedere informazioni e chiarimenti in ordine al presente avviso tramite mail all'indirizzo : tributi@comune.valsamoggia.bo.it

Valsamoggia 19/11/2021

Il Responsabile del Servizio Entrate

Carmen Pallotti

Documento sottoscritto con firma digitale ai sensi dell'art. 20 del CAD – D. Lgs. 82/2005

Il documento informatico originale è conservato nei propri archivi

